

Ministerio de Salud
HOSPITAL DE EMERGENCIAS PEDIÁTRICAS
EL PRESENTE DOCUMENTO ES COPIA FIEL
DEL ORIGINAL QUE SE HA TENIDO A LA VISTA



21 ENE 2019

NANCY CARMEN ATALAYA HUAMÁN
EDATARIA

Reg. N° 3018

Resolución Directoral

Lima, 21 ENE 2019

VISTO:

La Hoja de Trámite Interno-DG Nº 00083, que contiene el Informe Nº 005-2019-OEPE-HEP/MINSA, de fecha 16 de enero de 2019, emitido por la Directora Ejecutiva de la Oficina Ejecutiva de Planeamiento Estratégico del Hospital de Emergencias Pediátricas; y,

CONSIDERANDO:

Que, el literal a) del Artículo 8 del Reglamento de Organización y Funciones del Hospital de Emergencias Pediátricas, aprobado con Resolución Ministerial Nº 428-2007/MINSA, de fecha 25 de mayo de 2007, establece que la Oficina Ejecutiva de Planeamiento Estratégico del Hospital de Emergencias Pediátricas es la encargada de efectuar el diagnóstico situacional e identificar los objetivos, metas y estrategias de largo, mediano y corto plazo;

Que, mediante Resolución de Presidencia de Consejo Directivo Nº 033-2017-CEPLAN/PCD, se aprueba la "Guía para el Planeamiento Institucional", la cual establece las pautas para el planeamiento institucional que comprende la política y los planes que permite la elaboración o modificación del Plan Estratégico Institucional - PEI y el Plan Operativo Institucional - POI, en el marco del ciclo de planeamiento estratégico para la mejora continua;

Que, mediante Resolución Ministerial Nº 1334-2018/MINSA, de fecha 26 de diciembre de 2018, se aprobó el Plan Estratégico Institucional (PEI) 2019-2021 del Ministerio de Salud;

Que, con Resolución Ministerial Nº 1360-2018/MINSA, de fecha 28 de diciembre de 2018, se aprobó el Plan Operativo Institucional 2019 del Ministerio de Salud;

Que, con el documento del visto, la Oficina Ejecutiva de Planeamiento Estratégico remite el proyecto del Plan Operativo Institucional 2019 Consistente con el PIA U.E. 000147 del Hospital de Emergencias Pediátricas, para su aprobación, precisando que ha sido elaborado en el marco de la Guía para el Planeamiento Institucional del CEPLAN y modificatorias, así como ha sido incluido en el Resolución Ministerial Nº 1360-2018/MINSA, que aprueba el Plan Operativo Institucional (POI)2019 consistente con el PIA del Pliego 011: Ministerio de Salud;

Que, en mérito a lo señalado en los considerandos precedentes, resulta pertinente aprobar el Plan Operativo Institucional 2019 Consistente con el PIA U.E. 000147 del Hospital de Emergencias Pediátricas;

Con el visado de la Directora Ejecutiva de la Oficina Ejecutiva de Planeamiento Estratégico, del Director Ejecutivo de la Oficina Ejecutiva de Administración, de la Jefe de la Oficina de Asesoría Jurídica del Hospital de Emergencias Pediátricas; y,

De conformidad con la Resolución de Presidencia de Consejo Directivo N° 033-2017/CEPLAN/PCD, que aprueba la Guía de Planeamiento Institucional, modificada por Resolución de Presidencia de Consejo Directivo N° 062-2017/CEPLAN/PCD, el Texto Único Ordenado de la Ley N° 27444, Ley del Procedimiento Administrativo General, aprobado por Decreto Supremo N° 006-2017-JUS, y en armonía con las facultades conferidas por la Resolución Ministerial N° 428-2007/MINSA, que aprueba el Reglamento de Organización y Funciones del Hospital de Emergencias Pediátricas y la Resolución Ministerial N° 1354-2018/MINSA;

SE RESUELVE:

Artículo 1º.- APROBAR con eficacia anticipada a partir del 01 de enero de 2019, el Plan Operativo Institucional 2019 Consistente con el PIA U.E. 000147 del Hospital de Emergencias Pediátricas, documento que como Anexo forma parte de la presente Resolución Directoral.

Artículo 2º.- ENCARGAR a la Oficina Ejecutiva de Planeamiento Estratégico realizar el seguimiento y la evaluación del cumplimiento del Plan Operativo Institucional 2019 Consistente con el PIA U.E. 000147 del Hospital de Emergencias Pediátricas, aprobado mediante la presente Resolución.

Artículo 3º.- REMITIR copia autenticada de la presente Resolución a la Oficina General de Planeamiento, Presupuesto y Modernización del Ministerio de Salud.

Artículo 4º.- DISPONER al Responsable de Elaborar y Actualizar el Portal de Transparencia la publicación de la presente Resolución Directoral y su respectivo anexo, en el Portal Institucional del Hospital de Emergencias Pediátricas: www.hep.gob.pe.



Regístrese, comuníquese y publíquese,

MINISTERIO DE SALUD
HOSPITAL DE EMERGENCIAS PEDIÁTRICAS
M.C. FERNANDO W. RAMOS NEYRA
C.M.P. 18741
DIRECTOR GENERAL

Ministerio de Salud
HOSPITAL DE EMERGENCIAS PEDIÁTRICAS
EL PRESENTE DOCUMENTO ES COPIA FIEL
DEL ORIGINAL QUE SE HATENIDO A LA VISTA

21 ENE. 2019

NANCY CARMEN ATALAYA HUAMAN
FEDATARIA

Reg. N° 3018

FWRN/DCEO/dceo

Distribución CC.:

- Oficina Ejecutiva de Planeamiento Estratégico
- Oficina Ejecutiva de Administración
- Oficina de Asesoría Jurídica.
- Oficina y Departamentos
- Responsable de Elaborar y Actualizar el Portal de Transparencia del HEP
- Archivo.

Reg. 26/21



PERÚ

Ministerio
de Salud

HOSPITAL DE EMERGENCIAS
PEDIÁTRICAS

HOSPITAL DE EMERGENCIAS PEDIÁTRICAS

OFICINA EJECUTIVA DE PLANEAMIENTO ESTRATEGICO

PLAN OPERATIVO INSTITUCIONAL 2019

Consistente con el PIA

U.E. 000147 Hospital de Emergencias Pediátricas



Ministerio de Salud
HOSPITAL DE EMERGENCIAS PEDIÁTRICAS
EL PRESENTE DOCUMENTO ES COPIA FIEL
DEL ORIGINAL QUE SE HA TENIDO A LA VISTA

21 ENE. 2019

NANCY CARMEN ATALAYA HUAMÁN
FEDEATARIA

Reg. N°

3019

MINISTERIO DE SALUD

HOSPITAL DE EMERGENCIAS PEDIÁTRICAS

DIRECCIÓN GENERAL

Med. Fernando Wladimiro Ramos Neyra
Director de Hospital III

Med. Miguel Ángel Villena Nakamura
Director Adjunto

OFICINA EJECUTIVA DE PLANEAMIENTO ESTRATÉGICO

Med. Gloria Inés La Hoz Vergara
Directora Ejecutiva

EQUIPO DE PLANEAMIENTO Y ORGANIZACIÓN:

Med. Karina A. Vidalón López

Med. Joece Butron Mantilla

Elaboración:

Med. Karina A. Vidalón López
Gestión en Salud



INDICE

	PÁGINA
I. RESUMEN EJECUTIVO DEL DIAGNÓSTICO SITUACIONAL	4
II. POLÍTICA INSTITUCIONAL	5
2.1. Misión del Ministerio de Salud	
2.2. Objetivos Estratégicos Institucionales	
2.3. Acciones Estratégicas Institucionales	
III. ORGANIZACIÓN FUNCIONAL	7
3.1. Organigrama	
3.2. Funciones Generales	
IV. PROGRAMACIÓN DE ACTIVIDADES	8
4.1. Indicadores Hospitalarios	
4.2. Formato de Aplicativo CEPLAN V.01	
• Anexo B-5 POI Anual con Programación Física y Financiera	



I. RESUMEN EJECUTIVO DEL DIAGNÓSTICO SITUACIONAL

El Hospital de Emergencias Pediátricas - HEP, es un hospital de referencia nacional categoría III-E, que brinda atención especializada permanente en emergencias y urgencias pediátricas a los usuarios de Lima y de provincias. Se encuentra ubicado en la Av. Grau 854 y Prolongación Huamanga N° 126-127-131-134-137-138-140-147, La Victoria, Lima. Por ser un hospital de emergencias de referencia nacional, categoría III-E, no se cuenta con población asignada.

La naturaleza de la atención en el Hospital de Emergencias Pediátricas está orientada a pacientes que se encuentran en condición de Urgencia y/o Emergencia. Contamos para ello con el área de Triage, primer paso en la atención en nuestro Servicio de Emergencia, que permite captar al paciente apenas ingresa al Hospital, clasificar según la gravedad de su enfermedad en Prioridades (I: Emergencias, II: Urgencias mayores, y Prioridad III: Urgencias menores), lograr la estabilización del paciente pediátrico, para luego realizar los procedimientos correspondientes para el diagnóstico y tratamiento inicial de la patología causal, tras lo cual se decide si amerita o no trasladar al paciente hacia las áreas asistenciales a fin de brindarle cuidados necesarios, realizar procedimientos médico-quirúrgicos, con fines diagnósticos, terapéuticos y que requieran permanencia y necesidad de soporte asistencial por más de doce horas por su grado de dependencia o riesgo, lo cual nos define como un establecimiento de salud de alta complejidad, especializado en la atención Emergencias y Urgencias Pediátricas.

Durante el año 2018, en el Hospital de Emergencias Pediátricas se brindaron un total de 69,222 atenciones. El Servicio de Emergencia realizó 56,322 atenciones, que representa el 81% de la demanda total y que son clasificadas por prioridades, de las cuales el 65% (36,816) correspondieron a la prioridad III de atención, 27.6% (15,533) a la prioridad IV, el 6.7% (3,811) a la prioridad II, y el 0.29% (162) a la prioridad I.

Las atenciones en Consulta Especializada alcanzaron el 13.4% del total de atenciones (9,317), y corresponde a los controles ambulatorios post alta hospitalaria de las diferentes especialidades que brinda nuestro hospital. Asimismo, se han producido 1908 egresos hospitalarios, 10.6% menos que el año 2017, relacionado a acciones de mantenimiento integral a la sala de observación de emergencia, área de rehidratación oral y de tratamiento del asma bronquial, y a las salas de hospitalización de áreas clínicas como quirúrgicas.

Los indicadores de rendimiento hospitalario superan los estándares, mostrando durante el año 2018 un porcentaje de ocupación del 86.7%, un intervalo de sustitución de 1.23 y un promedio de permanencia de 7.5, evidencia de la alta demanda de pacientes, sobre todo en las salas de Pediatría e Intermedios que mostraron los indicadores de rendimiento más altos, con intervalos de sustitución muy cortos de 0.22 y 0.7, y porcentajes de ocupación de 95.4% y 95%, respectivamente, lo cual indica la necesidad de implementación de mejoras en los Servicios.

Se ha consolidado la sala de cuidados intermedios en la cual se brinda asistencia a pacientes dependientes de ventilación mecánica en condición de estabilidad. Así también la especialidad de Neumología Pediátrica se reafirma como fortaleza de nuestro hospital siendo considerada como referencia regional y nacional principalmente en extracción de cuerpos extraños en vía respiratoria y procedimientos de alta complejidad mediante Fibrobroncoscopia.

La atención quirúrgica de patologías congénitas del sistema nervioso y digestivo del recién nacido y la atención integral de pacientes críticos que requieren soporte vital intensivo que incluye además cuidados de rehabilitación temprana, es una de las fortalezas del Servicio de Cuidados Intensivos.

En el marco de las alianzas estratégicas con instituciones especializadas como el Instituto Nacional Materno Perinatal y de Salud del Niño – San Borja para el intercambio



de Servicios Complementarios en Salud, se implementaron oras complementarias en el Servicio de Anestesiología y Centro Quirúrgico y el área de Cuidados Intensivos Neonatales en el 2018.

Se mantiene en ascenso el porcentaje de atenciones a beneficiarios del SIS, así mismo el 89.6% de egresos hospitalarios fueron beneficiarios del SIS, porcentaje similar en los últimos cinco años.

El Hospital de Emergencias Pediátricas es reconocido por la OPS como "Hospital Modelo en Vigilancia Centinela en Neumonía y Meningitis Bacteriana (NM-MB)" y forma parte de la Red Mundial de Vigilancia Centinela NM- MB de la OMS desde el 2014. Asimismo, se encuentra en implementación el Sistema Informático de Gestión Hospitalaria Open Clinic (Cooperación Belga).

El Plan Operativo Anual 2019 del Hospital de Emergencias Pediátricas, ha sido elaborado en el marco de la Guía de Planeamiento Institucional, aprobada mediante Resolución de Presidencia de Consejo Directo N°033-2017/CEPLAN/PCD y modificatorias, articulado con el Plan Estratégico Institucional 2019-2021 del Ministerio de Salud, y ajustado al Presupuesto Institucional de Apertura 2019 (PIA 2019). En razón a su naturaleza de atención, sus actividades operativas se encuentran alineadas en su mayoría al Objetivo Estratégico Institucional 1 "Prevenir; vigilar; controlar y reducir el impacto de las enfermedades; daños y condiciones que afectan la salud de la población; con énfasis en las prioridades nacionales", y 2 "Garantizar el acceso a cuidados y servicios de salud de calidad organizados en Redes Integradas de Salud; centradas en la persona; familia y comunidad; con énfasis en la promoción de la salud y la prevención de la enfermedad".

II. POLÍTICA INSTITUCIONAL

El Hospital de Emergencias Pediátricas (HEP), órgano desconcentrado del Ministerio de Salud, categorizado como Establecimiento de Salud de Atención Especializada III-E brinda atención permanente y especializada de emergencias y urgencias a la población pediátrica demandante de Lima, Callao y a nivel nacional. Cuenta con recursos humanos altamente especializados, comprometidos con la satisfacción de la familia y con alto espíritu de superación.

MISIÓN DEL HOSPITAL DE EMERGENCIAS PEDIÁTRICAS

"Somos una organización especializada en la atención integral de las emergencias y urgencias en la población pediátrica, comprometidos con su recuperación y satisfacción de la familia, contando con personal competente e innovador que garantiza una alta capacidad de respuesta".

2.1. Misión del Ministerio de Salud

"Conducir con eficiencia e integridad el Sistema Nacional Coordinado y Descentralizado de Salud, basado en Redes Integradas de Salud, la política para el aseguramiento universal en salud, y las políticas y acciones intersectoriales sobre los determinantes sociales; en beneficio de la salud y el bienestar de la población".

2.2. Objetivos Estratégicos Institucionales

Los objetivos estratégicos institucionales MINSA 2019-2021 (RM N°1360-2018/MINSA) que buscan garantizar los derechos de salud de la población



satisfaciendo sus necesidades y prestándoles servicios de calidad con eficiencia son:

- OEI.01 Prevenir, vigilar, controlar y reducir el impacto de las enfermedades, daños y condiciones que afectan la salud de la población, con énfasis en las prioridades nacionales.
- OEI 02 Garantizar el acceso a cuidados y servicios de salud de calidad organizados en Redes Integradas de Salud, centradas en la persona, familia y comunidad, con énfasis en la promoción de la salud y la prevención de la enfermedad.
- OEI 03 Velar por la eficacia, seguridad y calidad de productos farmacéuticos, dispositivos médicos y productos sanitarios, y la inocuidad de los alimentos y calidad del agua para consumo humano.
- OEI 04 Fortalecer la rectoría y la gobernanza sobre el sistema de salud, y la gestión institucional; para el desempeño eficiente, ético e íntegro, en el marco de la modernización de la gestión pública.
- OEI.05 Mejorar la gestión y el desarrollo de los recursos humanos en salud con énfasis en competencias, y la disponibilidad equitativa en el país.
- OEI 06 Mejorar la toma de decisiones, la prestación de servicios públicos, el empoderamiento y la satisfacción de la población a través del Gobierno Digital en Salud.
- OEI.07 Fortalecer las capacidades y la gestión de la generación, el análisis, el uso y la transferencia del conocimiento en salud.
- OEI.08 Fortalecer la gestión del riesgo y defensa ante emergencias y desastres.

2.3. Acciones Estratégicas Institucionales

El Hospital de Emergencias Pediátricas orienta sus acciones con los siguientes objetivos y acciones estratégicas institucionales del Ministerio de Salud:

- OEI.01 Prevenir, vigilar, controlar y reducir el impacto de las enfermedades, daños y condiciones que afectan la salud de la población, con énfasis en las prioridades nacionales**
 - AEI.01.01 Vacunación completa en niñas y niños menores de 15 meses de edad, y en niñas entre 9 y 13 años, con coberturas óptimas.
 - AEI.01.02 Prevención y control de enfermedades transmisibles, fortalecidos; con énfasis en las prioridades sanitarias nacionales.
- OEI 2 Garantizar el acceso a cuidados y servicios de salud de calidad organizados en Redes Integradas de Salud, centradas en la persona, familia y comunidad, con énfasis en la promoción de la salud y la prevención de la enfermedad.**
 - AEI 02.03 Redes Integradas de Salud, implementadas progresivamente a nivel nacional.
 - AEI 02.04 Atención de Urgencias y Emergencias Médicas, eficiente y oportuna.
- OEI 04 Fortalecer la rectoría y la gobernanza sobre el sistema de salud, y la gestión institucional; para el desempeño eficiente, ético e íntegro, en el marco de la modernización de la gestión pública.**
 - AEI 04.02 Gestión orientada a resultados al servicio de la población, con procesos optimizados y procedimientos administrativos simplificados
 - AEI 04.03 Asignación y gestión del presupuesto público eficiente y orientado a resultados en el sistema de salud.
 - AEI.04.05 Sistema de Control Interno, Plan de Integridad y lucha contra la corrupción fortalecido.



OEI.05 **Mejorar la gestión y el desarrollo de los recursos humanos en salud con énfasis en competencias, y la disponibilidad equitativa en el país.**

AEI.05.01 Plan de Dotación de recursos humanos en salud acordado con Gobiernos Regionales, implementado.

AEI.05.02 Acuerdos entre instituciones formadoras e instituciones prestadoras, implementados.

OEI 06 **Mejorar la toma de decisiones, la prestación de servicios públicos, el empoderamiento y la satisfacción de la población a través del Gobierno Digital en Salud**

AEI 06.01 Mecanismos de generación de evidencias para la toma de decisiones para prevención y control de las enfermedades, implementados.

OEI.08 **Fortalecer la gestión del riesgo y defensa ante emergencias y desastres**

AEI 08.04 Entrenamiento en habilidades para la prevención y reducción de la vulnerabilidad y aumento de la resiliencia, de las comunidades organizadas frente al riesgo de desastres, fortalecido.

AEI 08.05 Gestión y comunicación eficiente y oportuna al COE salud, de la información de casos de emergencias masivas y desastres, fortalecida.

III. ORGANIZACIÓN FUNCIONAL

La organización funcional del Hospital de Emergencias Pediátricas se ha establecido en el Reglamento de Organización y Funciones, aprobado mediante Resolución Ministerial N° 428-2007/MINSA.

3.1 Organigrama

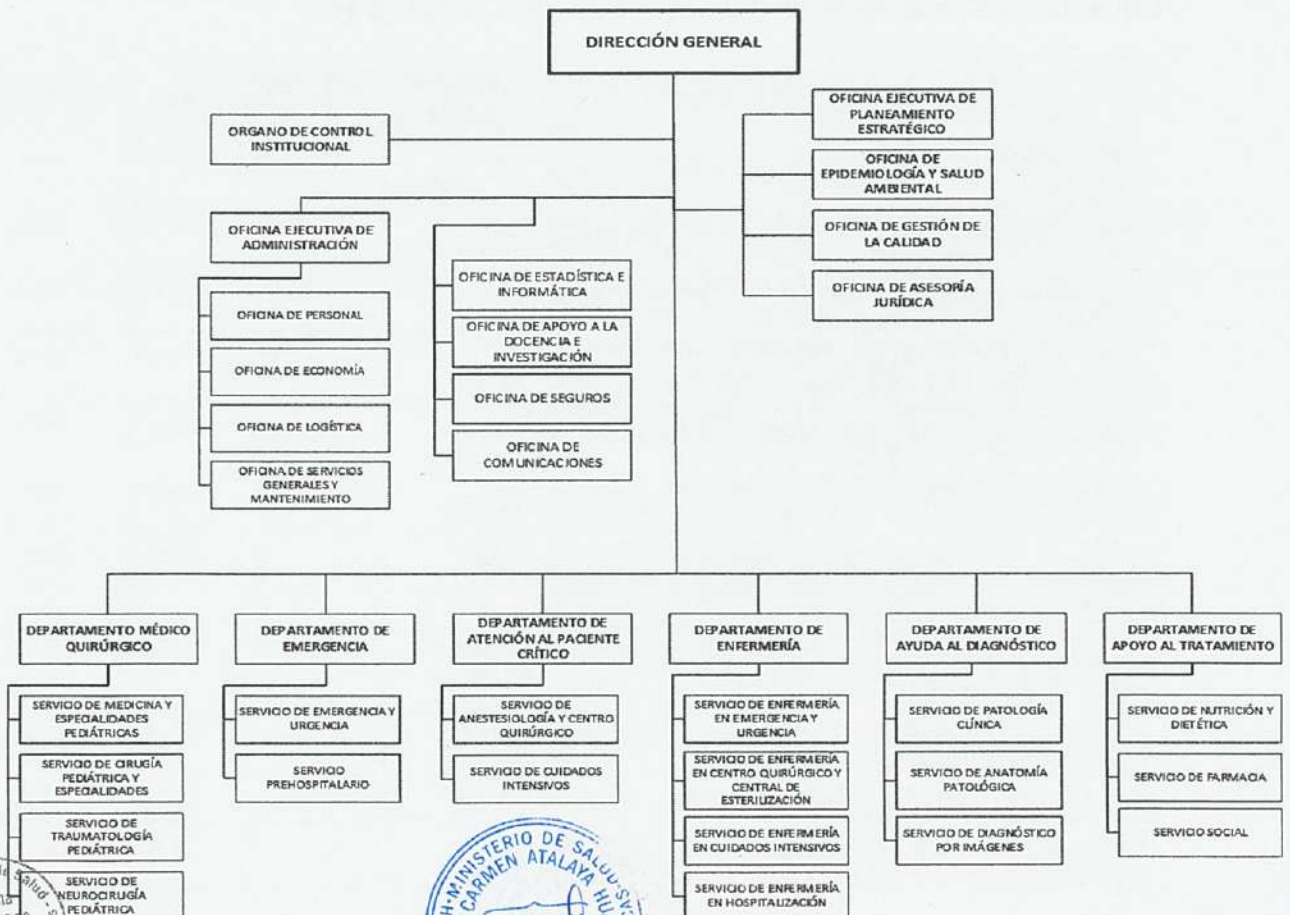

3.2 Funciones Generales

- a. Lograr la recuperación de la salud y capacidades de los pacientes de 0 a 19 años en situación de emergencia o urgencia, en condiciones de oportunidad, equidad, calidad y plena accesibilidad
- b. Defender la vida y proteger la salud de la persona desde su nacimiento hasta los 19 años de vida.
- c. Contribuir al logro de la prevención y disminución de los riesgos y daños a la salud.
- d. Ser co-responsables en la formación y especialización del capital humano; asignando el campo clínico y el personal para la docencia e investigación, a cargo de las Universidades e Instituciones educativas, según los convenios respectivos.
- e. Administrar los recursos humanos, materiales económicos y financieros para el logro de la misión y sus objetivos en cumplimiento de las normas vigentes.
- f. Mejorar continuamente la calidad, productividad, eficiencia y eficacia de la atención a la salud, estableciendo las normas y los parámetros necesarios, así como generando una cultura organizacional con valores y actitudes hacia la satisfacción de las necesidades y expectativas del paciente y su entorno familiar
- g. Fortalecer las acciones de Referencia y Contrarreferencia con las Entidades de Salud de la jurisdicción.

IV. PROGRAMACIÓN DE ACTIVIDADES

Las actividades operativas programadas durante el año 2019 son:

ACTIVIDAD / ACCION DE INVERSION/OBRA	UNIDAD DE MEDIDA	META FÍSICA ANUAL	PIA	RESPONSABLE
5000017 - APLICACION DE VACUNAS COMPLETAS	NIÑO PROTEGIDO	800	919,955	DENF
5000027 - ATENDER A NIÑOS CON INFECCIONES RESPIRATORIAS AGUDAS	CASO TRATADO	12,000	644,375	DEMG
5000028 - ATENDER A NIÑOS CON ENFERMEDADES DIARREICAS AGUDAS	CASO TRATADO	7,547	558,275	DEMG
5000029 - ATENDER A NIÑOS CON DIAGNOSTICO DE INFECCIONES RESPIRATORIAS AGUDAS CON COMPLICACIONES	CASO TRATADO	3,759	781,316	DEMG
5000030 - ATENDER A NIÑOS CON DIAGNOSTICO DE ENFERMEDAD DIARREICA AGUDA COMPLICADA	CASO TRATADO	3,163	610,921	DEMG
5000031 - BRINDAR ATENCION A OTRAS ENFERMEDADES PREVALENTES	CASO TRATADO	4,000	386,572	DMQ
5000055 - ATENDER AL RECIEN NACIDO CON COMPLICACIONES QUE REQUIERE UNIDAD DE CUIDADOS INTENSIVOS NEONATALES - UCIN	EGRESO	66	727,636	DAPC
5005157 - MEDIDAS DE CONTROL DE INFECCIONES Y BIOSEGURIDAD EN LOS SERVICIOS DE ATENCION DE TUBERCULOSIS	TRABAJADOR PROTEGIDO	352	149,000	OEa OP
5004280 - DESARROLLO DE INSTRUMENTOS ESTRATEGICOS PARA LA GESTION DEL RIESGO DE DESASTRES	REPORTE	6	38,500	DEMG
5005560 - DESARROLLO DE SIMULACROS EN GESTION REACTIVA	REPORTE	3	16,200	DEMG
5005561 - IMPLEMENTACION DE BRIGADAS PARA LA ATENCION FRENTE A EMERGENCIAS Y DESASTRES	BRIGADA	4	31,350	DEMG



ACTIVIDAD / ACCION DE INVERSION/OBRA	UNIDAD DE MEDIDA	META FÍSICA ANUAL	PIA	RESPONSABLE
5005612 - DESARROLLO DE LOS CENTROS Y ESPACIOS DE MONITOREO DE EMERGENCIAS Y DESASTRES	REPORTE	12	124,750	DEMG
5005570 - DESARROLLO DE ESTUDIOS DE VULNERABILIDAD Y RIESGO EN SERVICIOS PUBLICOS	DOCUMENTO TECNICO	1	67,000	DEMG
5005580 - FORMACION Y CAPACITACION EN MATERIA DE GESTION DE RIESGO DE DESASTRES Y ADAPTACION AL CAMBIO CLIMATICO	PERSONA	140	20,500	OEA OP
5005585 - SEGURIDAD FISICO FUNCIONAL DE SERVICIOS PUBLICOS	INTERVENCION	2	93,410	DEMG
5005139 - ASISTENCIA TECNICA Y CAPACITACION	PERSONA	50	60,000	OEA OP
5005140 - COORDINACION Y SEGUIMIENTO DE LA REFERENCIA	ATENCION	2,000	298,000	DEMG
5005901 - ATENCION DE TRIAJE	ATENCION	60,000	2,215,320	DEMG
5005903 - ATENCION DE LA EMERGENCIA ESPECIALIZADA	ATENCION	4,000	4,009,397	DEMG
5005904 - ATENCION DE LA EMERGENCIA DE CUIDADOS INTENSIVOS	ATENCION	300	2,276,230	DAPC
5005905 - ATENCION DE LA EMERGENCIA QUIRURGICA	ATENCION	1,500	1,936,561	DAPC
5002824 - ATENCION AMBULATORIA DE URGENCIAS (PRIORIDAD III O IV) EN MODULOS HOSPITALARIOS DIFERENCIADOS AUTORIZADOS	ATENCION	56,000	3,814,221	DEMG
5005899 - SERVICIO DE TRANSPORTE ASISTIDO DE LA EMERGENCIA	PACIENTE ATENDIDO	767	78,445	DEMG
5005900 - SERVICIO DE TRANSPORTE ASISTIDO DE LA URGENCIA	PACIENTE ATENDIDO	167	140,158	DEMG
5000001 - ACCIONES DE PLANEAMIENTO Y PRESUPUESTO	ACCION	4	420,763	OEPE
5000003 - GESTIÓN ADMINISTRATIVA	ACCION	4	6,745,896	OEA
5000004 - ASESORAMIENTO TÉCNICO Y JURIDICO	ACCION	4	86,514	OAJ
5000005 - GESTIÓN DE RECURSOS HUMANOS	PERSONA CAPACITADA	500	472,982	OEA OP
5000006 - ACCIONES DE CONTROL Y AUDITORÍA	ACCION	12	127,400	OCI
5005453 - APOYO AL CIUDADANO CON DISCAPACIDAD	ATENCION	42,000	419,598	DAT SS
5000538 - CAPACITACIÓN Y PERFECCIONAMIENTO	ACCION	4	139,597	OADI
5000723 - DISPONIBILIDAD DE ALIMENTOS CON CALIDAD NUTRICIONAL PARA LA POBLACIÓN	RACION	42,000	1,095,922	DAT NUTR
5000913 - INVESTIGACIÓN Y DESARROLLO	INVESTIGACION	5	104,513	OADI
5000953 - MANTENIMIENTO Y REPARACIÓN DE ESTABLECIMIENTOS DE SALUD	ACCION	16	253,100	OEA SERV.GRL
5000991 - OBLIGACIONES PREVISIONALES	PLANILLA	12	152,390	OEA OP
5001060 - ACCIÓN NACIONAL CONTRA LA VIOLENCIA FAMILIAR Y SEXUAL	ATENCION	32	212,514	DAT SS
5001189 - SERVICIOS DE APOYO AL DIAGNÓSTICO Y TRATAMIENTO	EXAMEN	72,000	1,115,609	DAD PAT
5001189 - SERVICIOS DE APOYO AL DIAGNÓSTICO Y TRATAMIENTO	EXAMEN	19,000	743,740	DAD Dx IMAG
5001195 - SERVICIOS GENERALES	ACCION	12	2,743,063	OEA SERV.GRL
5001286 - VIGILANCIA Y CONTROL EPIDEMIOLÓGICO	ACCION	52	149,696	OESA
5001563 - ATENCIÓN EN HOSPITALIZACIÓN	DIA-CAMA	18,615	5,695,281	DMQ
5001564 - INTERVENCIONES QUIRURGICAS	INTERVENCION	1,260	257,204	DAPC
5001565 - MANTENIMIENTO Y REPARACIÓN DE EQUIPO	EQUIPO	2,300	782,935	OEA SERV.GRL
5001867 - BRINDAR UNA ADECUADA DISPENSACIÓN DE MEDICAMENTOS Y PRODUCTOS FARMACÉUTICOS	RECETA	534,000	773,653	DAT FARM
5001566 - OTRAS ATENCIONES DE SALUD ESPECIALIZADAS	ATENCION	250	112,800	DMQ



4.1. Indicadores Hospitalarios



COD OEI	OBJETIVO ESTRATÉGICO INSTITUCIONAL	INDICADOR	FORMA DE CÁLCULO	LÍNEA BASE	VALOR ESPERADO	FUENTE	PERIODICIDAD	RESPONSABLE
OE .02	Garantizar el acceso a cuidados y servicios de salud de calidad organizados en Redes Integradas de Salud; centradas en la persona; familia y comunidad; con énfasis en la promoción de la salud y la prevención de la enfermedad	Tasa de mortalidad neonatal en UCI Neonatal	(Nº de neonatos fallecidos en UCI en el año / Nº neonatos hospitalizados en UCI en el año) x 100	8%	10%	Certificado de defunción, reportes OEI	Anual	DAPC
		Proporción de neonatos quirúrgicos en UCI Neonatal	(Nº neonatos quirúrgicos en UCI en el año / Nº neonatos hospitalizados en UCI en el año) x 100	66%	70%	Registros DAPC	Semestral	DAPC
		Proporción de neonatos con Nutrición Parenteral Total en la UCI	(Nº de neonatos con Nutrición Parenteral Total en la UCI / Nº total de neonatos hospitalizados en UCI en el año) x 100	42%	60%	Registros Dpto de Atención al Paciente Crítico	Semestral	DAPC
OE .01	Prevenir; vigilar; controlar y reducir el impacto de las enfermedades; daños y condiciones que afectan la salud de la población; con énfasis en las prioridades nacionales	Porcentaje de niños menores de 5 años con neumonía con promedio de permanencia estándar (<6d).	(Nº de niños <5 años con neumonía con promedio de permanencia <6 días / Nº de egresos de niños < 5 años con neumonía) x 100	85%	80%	Base de datos de Pacientes DMQ, OEI.	Semestral	DMQ
		Porcentaje de niños menores de 5 años con asma con promedio de permanencia estándar (<4d).	(Nº de niños <5 años con asma con promedio de permanencia <4 días / Nº de egresos de niños < 5 años con asma) x 100	79%	80%	Base de datos de Pacientes DMQ, OEI.	Semestral	DMQ
		% ejecución del Plan de Seguridad y Salud en el Trabajo (SST)	Nº acciones del Plan de SST ejecutadas x 100 / Nº acciones del Plan programadas	46%	80%	Informes del Comité de SST	Semestral	OEA - OP
		% de los trabajadores con evaluación prevacacional.	Nº de trabajadores con evaluación prevacacional x 100 / N° total de trabajadores que salieron de vacaciones en el periodo	27%	80%	Fichas personales de Salud, registros de Bienestar de Personal.	Anual	OEA - OP
		% Cumplimiento del Plan de manejo de RRSS Hospitalarios	Nº actividades cumplidas (≥85%) x 100 / Nº actividades programadas	47%	100%	Informes de OESA	Semestral	OESA
OEL08	Fortalecer la gestión del riesgo y defensa ante EMG y desastres	Índice de Seguridad Hospitalaria	Índice obtenido por aplicativo MINSA de ISH	0.47	0.55	Informes del Dpto de Emergencia	Anual	DEMG
OE .02	Garantizar el acceso a cuidados y servicios de salud de calidad organizados en Redes Integradas de Salud, centradas en la persona, familia y comunidad, con énfasis en la promoción de la salud y la prevención de la enfermedad	Grado de resolutiveidad	Nº de referencias enviadas x 100 / Nº total de atenciones.	4%	4%	Libro de referencias Dpto EMG, OEI	Semestral	DEMG
		% de pacientes con tiempo de estancia menor a 12 horas en Sala de Observación de Emergencia	Nº de pacientes con tiempo de estancia menor a 12 horas en sala de Observación x 100 / Total de egresos de Sala de Observación	49%	75%	Censo Diario de Pacientes Departamento de Emergencia, OEI	Semestral	DEMG
		Tasa de reingreso en la Unidad de Cuidados Intensivos	(Nº pacientes que reingresan antes de los 7 días a UCI) x 100 / Nº de egresos UCI	3%	3%	Registros Unidad de Cuidados Intensivos	Semestral	DAPC
		Proporción de procedimientos especializados de enfermería en pacientes críticos.	Nº de pacientes con catéter percutáneo (PICC) en UCI x 100/ Nº total de egresos de UCI.	42%	25%	Informes del Servicio de Enfermería en Cuidados Intensivos	Semestral	DENF
		Proporción de intervenciones quirúrgicas de emergencia	Nº de cirugías de emergencia x 100 / Total de cirugías	48%	55%	Departamento Médico Quirúrgico. OEI	Semestral	DAPC
		Porcentaje de reintervenciones quirúrgicas	Nº de reintervenciones quirúrgicas no programadas en el periodo x 100 / Total intervenciones quirúrgicas en el periodo	2%	5%	Registros Centro Quirúrgico DAPC	Semestral	DMQ



COD CEI	OBJETIVO ESTRATÉGICO INSTITUCIONAL	INDICADOR	FORMA DE CÁLCULO	LÍNEA BASE	VALOR ESPERADO	FUENTE	PERIODICIDAD	RESPONSABLE
OB.02	Garantizar el acceso a cuidados y servicios de salud de calidad organizados en Redes Integradas de Salud; centradas en la persona; familia y comunidad; con énfasis en la promoción de la salud y la pre	Cumplimiento de acciones de vigilancia epidemiológica.	Nº Informes de Vigilancia realizados x 100 / Total de informes programados	50%	100%	Informes de vigilancia, y evaluación planes. OESA	Semestral	OESA
		Cumplimiento oportuno del reporte de acciones de vigilancia de infecciones asociadas a la atención en salud (IAAs).	Nº Informes de Vigilancia IAAs realizados dentro de los primeros 7 días del mes x 100 / Total de meses a reportar	50%	100%	Reportes de vigilancia de IAAs Epidemiología y Salud Ambiental	Mensual	OESA
		Cumplimiento del Plan de Auditoria	Nº de actividades del plan de auditoria ejecutadas x 100 / Nº de actividades del plan de auditoria programadas	75%	80%	Informes evaluación Plan de Auditoria OGC	Semestral	OGC
		Índice de Satisfacción del Usuario Externo (Servqual)	Nº de criterios que cumplen avance / total de criterios, según índice	70%	80%	Informes. OGC	Anual	OGC
		Proporción de pacientes atendidos por Servicio Social.	(Nº de atendidos por Servicio Social / Nº de atendidos en HEP) x 100	73%	70%	Registro de Pacientes de Servicio Social.	Semestral	DAT-SS
		Proporción de egresos con acompañantes que recibieron educación sanitaria para la promoción de estilos de vida saludables.	Nº de egresos con al menos un acompañante que recibió una o más charlas de promoción de estilos de vida saludables x 100/ Nº total de egresos	94%	100%	Registros Departamento de Enfermería	Semestral	DENF
		% de egresos con tiempo de estancia menor a 6 días.	Nº pacientes con estancia hospitalaria menor a 6 días x 100 / Total de Egresos	94%	80%	Censo Diario de Pacientes DMQ, OEI	Semestral	DMQ
		Proporción de ventilación asistida no invasiva en Servicio de Medicina y Especialidades Pediátricas (SMEP)	(Nº de pacientes con BPAP + CPAP en el SMEP) x 100/Egresos respiratorios del Servicio.	8%	15%	Registros Departamento de Enfermería	Semestral	DENF
		% de egresos con evaluación nutricional	Nº de egresos con evaluación nutricional x 100 / Nº total de egresos de hospitalización	83%	85%	Libro de Registro de Nutrición.	Semestral	DAT-SN
		Porcentaje de transfusiones realizadas	Nº de solicitudes atendidas transfundidas x 100 / Nº de solicitudes atendidas	71%	80%	Registros Banco de Sangre DAD	Semestral	DAD - PAT
		Cumplimiento de criterios de acreditación	Puntaje obtenido por aplicativo MINSa de Acreditación	80%	85%	Informe autoevaluación OGC	Anual	OGC
		Porcentaje de reclamos atendidos	Nº de reclamos atendidos x 100 / Nº de reclamos registrados	100%	95%	Libro de Reclamos OGC	Semestral	OGC
		Proporción de acciones de mantenimiento preventivo de equipos	Nº de acciones de mantenimiento preventivo de equipos x 100 / Nº total de acciones de mantenimiento de equipos	96%	95%	Informes Oficina de Servicios Generales y Mantenimiento	Semestral	OEA - OSGyM
		Porcentaje de recetas atendidas en el Servicio de Farmacia	(Nº total de recetas atendidas en el Servicio / Nº total de recetas prescritas) x 100	100%	100%	Registros de Farmacia, Sistema New Far	Semestral	DAT - SF
Porcentaje de ítems en sub-stock	Nº de ítems con disponibilidad < 2 meses x 100 / Nº total de ítems	9%	10%	Registros de Farmacia, registro ingresos almacén	Mensual	DAT - SF		



COD OEI	OBJETIVO ESTRATÉGICO INSTITUCIONAL	INDICADOR	FORMA DE CÁLCULO	LÍNEA BASE	VALOR ESPERADO	FUENTE	PERIODICIDAD	RESPONSABLE
OE .04	Fortalecer la rectoría y la gobernanza sobre el sistema de salud; y la gestión institucional; para el desempeño eficiente; ético e íntegro; en el marco de la modernización de la gestión pública	Eficacia del gasto del presupuesto institucional	(Presupuesto ejecutado (devengado) / PIM) x 100	96%	95%	Reportes SIAF	Anual	OEPE
		Porcentaje de formatos únicos de atención aprobados	FUA aprobados x 100 / FUA digitados	95%	99%	Informes y Registros Oficina de Seguros	Anual	OF. SEG
		Porcentaje de cumplimiento del Plan Anual de Contrataciones	Nº de procesos convocados / Nº de procesos programados en el PAC	45%	90%	Informes de Oficina de Logística.	Anual	OEA - OL
		Porcentaje de procesos de adquisiciones culminados	Nº de procesos adjudicados / Nº de procesos programados en el PAC	23%	80%	Informes de Oficina de Logística.	Anual	OEA - OL
		Cumplimiento del Plan Operativo Informático	Nº de actividades del Plan Operativo Informático ejecutadas / Nº de actividades del Plan Operativo Informático programadas	29%	85%	Informes OEI.	Anual	OEI
		Porcentaje de atención en redes sociales	Nº opiniones-comentarios-buzón mensajes atendidos x 100 / Nº total de opiniones-comentarios-buzón mensajes emitidos	77%	100%	Página de Facebook Institucional	Trimestral	OF. COM
OE .05	Mejorar la gestión y el desarrollo de los recursos humanos en salud con énfasis en competencias; y la disponibilidad equitativa en el país	Porcentaje de personal capacitado	Nº de personas capacitadas x 100 / Nº total de trabajadores del HEP	90%	90%	Certificación, registros Oficina de Personal	Semestral	OEA - OP
		Índice de Valoración del Clima Organizacional	Índice obtenido por aplicativo MINSa de Encuesta de Clima Organizacional	85%	85%	Informe Oficina de Personal	Anual	OEA - OP
OE .06	Mejorar la toma de decisiones; la prestación de servicios públicos; el empoderamiento y la satisfacción de la población a través del Gobierno Digital en Salud	% de Investigaciones Ejecutadas	Nº de proyectos de investigación ejecutados x 100 / Nº de proyectos aprobados por OADI	85%	60%	Informe de avances de ejecución, informe final, registros de OADI.	Anual	OADI

4.2. Formato de Aplicativo CEPLAN v.01

- Anexo B-5 POI Anual con Programación Física y Financiera.



Anexo B-5
POI Anual con Programación Física y Financiera
(Pendiente de Cierre)
Año : 2019

Periodo PEI : 2019 - 2021
Nivel de Gobierno : E - GOBIERNO NACIONAL
Sector : 11 - SALUD
Pliego : 011 - M. DE SALUD

Unidad Ejecutora : 000147 - HOSPITAL DE EMERGENCIAS PEDIATRICAS
Centro de Costo : 01.02 - OFICINA DE ASESORIA JURIDICA

OEI.04 Fortalecer la rectoría y la gobernanza sobre el sistema de salud; y la gestión institucional; para el desempeño eficiente; ético e íntegro; en el marco de la modernización de la gestión pública
AEI.04.02 Gestión orientada a resultados al servicio de la población; con procesos optimizados y procedimientos administrativos simplificados.

COD.	Actividad Operativa / Inversiones	Ubigeo	U.M.	Prioridad	Meta	PROGRAMACION												Total Anual
						1	2	3	4	5	6	7	8	9	10	11	12	
19A0000274982	ASESORAMIENTO TECNICO Y JURIDICO	150115 : LA VICTORIA	001 : ACCION	2 : Alta	Fisico	0	0	1	0	0	1	0	0	1	0	0	1	4
					Financiero S/.	7,209	7,210	7,210	7,209	7,210	7,210	7,209	7,209	7,210	7,209	7,210	7,209	86,514

Unidad Ejecutora : 000147 - HOSPITAL DE EMERGENCIAS PEDIATRICAS
Centro de Costo : 01.03 - ORGANO DE CONTROL INSTITUCIONAL

OEI.04 Fortalecer la rectoría y la gobernanza sobre el sistema de salud; y la gestión institucional; para el desempeño eficiente; ético e íntegro; en el marco de la modernización de la gestión pública
AEI.04.05 Sistema de Control Interno; Plan de Integridad y lucha contra la corrupción fortalecido.

COD.	Actividad Operativa / Inversiones	Ubigeo	U.M.	Prioridad	Meta	PROGRAMACION												Total Anual
						1	2	3	4	5	6	7	8	9	10	11	12	
19A0000274977	ACCIONES DE CONTROL Y AUDITORIA	150115 : LA VICTORIA	001 : ACCION	2 : Alta	Fisico	1	1	1	1	1	1	1	1	1	1	1	1	12
					Financiero S/.	10,616	10,616	10,616	10,617	10,616	10,616	10,617	10,616	10,617	10,616	10,616	10,616	127,400

Unidad Ejecutora : 000147 - HOSPITAL DE EMERGENCIAS PEDIATRICAS
Centro de Costo : 01.04 - OFICINA DE APOYO A LA DOCENCIA E INVESTIGACION

OEI.05 Mejorar la gestión y el desarrollo de los recursos humanos en salud con énfasis en competencias; y la disponibilidad equitativa en el país
AEI.05.02 Acuerdos entre instituciones formadoras e instituciones prestadoras; implementados.

COD.	Actividad Operativa / Inversiones	Ubigeo	U.M.	Prioridad	Meta	PROGRAMACION												Total Anual
						1	2	3	4	5	6	7	8	9	10	11	12	
19A0000275077	CAPACITACION Y PERFECCIONAMIENTO	150115 : LA VICTORIA	001 : ACCION	2 : Alta	Fisico	0	0	1	0	0	1	0	0	0	1	0	1	4
					Financiero S/.	11,632	11,632	11,634	11,632	11,632	11,634	11,632	11,632	11,634	11,632	11,632	11,634	139,597

OEI.06 Mejorar la toma de decisiones; la prestación de servicios públicos; el empoderamiento y la satisfacción de la población a través del Gobierno Digital en Salud
AEI.06.01 Mecanismos de generación de evidencias para la toma de decisiones para prevención y control de las enfermedades; implementados.

COD.	Actividad Operativa / Inversiones	Ubigeo	U.M.	Prioridad	Meta	PROGRAMACION												Total Anual
						1	2	3	4	5	6	7	8	9	10	11	12	
19A0000275079	INVESTIGACION Y DESARROLLO	150115 : LA VICTORIA	066 : INVESTIGACION	2 : Alta	Fisico	0	0	1	0	0	1	0	0	0	1	0	2	5
					Financiero S/.	8,626	8,626	8,876	8,626	8,626	8,876	8,626	8,626	8,876	8,626	8,626	8,877	104,513

Unidad Ejecutora : 000147 - HOSPITAL DE EMERGENCIAS PEDIATRICAS
Centro de Costo : 01.05 - OFICINA DE EPIDEMIOLOGIA Y SALUD AMBIENTAL

OEI.02 Garantizar el acceso a cuidados y servicios de salud de calidad organizados en Redes Integradas de Salud; centradas en la persona; familia y comunidad; con énfasis en la promoción de la salud y la pre
AEI.02.03 Redes Integradas de Salud; implementadas progresivamente a nivel nacional.

COD.	Actividad Operativa / Inversiones	Ubigeo	U.M.	Prioridad	Meta	PROGRAMACION												Total Anual
						1	2	3	4	5	6	7	8	9	10	11	12	
19A0000274980	VIGILANCIA Y CONTROL EPIDEMIOLOGICO	150115 : LA VICTORIA	001 : ACCION	1 : Muy Alta	Fisico	4	4	5	4	4	5	4	4	4	5	4	5	52

Financiero S/.. 12,474 12,474 12,475 12,475 12,474 12,475 12,475 12,474 12,476 12,474 12,474 12,476 149,696

Unidad Ejecutora : 000147 - HOSPITAL DE EMERGENCIAS PEDIATRICAS
 Centro de Costo: 02 - OFICINA EJECUTIVA DE PLANEAMIENTO ESTRATEGICO

OEI.04 Fortalecer la rectoría y la gobernanza sobre el sistema de salud; y la gestión institucional; para el desempeño eficiente; ético e íntegro; en el marco de la modernización de la gestión pública
 AEI.04.03 Asignación y gestión del presupuesto público eficiente y orientado a resultados en el sistema de salud.

COD.	Actividad Operativa / Inversiones	Ubigeo	U.M.	Prioridad	Meta	PROGRAMACION												Total Anual
						1	2	3	4	5	6	7	8	9	10	11	12	
19AO000274975	PLANEAMIENTO Y PRESUPUESTO	150115 : LA VICTORIA	001 : ACCION	2 : Alta	Fisico	0	0	1	0	0	1	0	0	0	1	0	1	4
					Financiero S/..	35,064	35,064	35,064	35,064	35,064	35,064	35,064	35,064	35,064	35,064	35,064	35,064	420,763

Unidad Ejecutora : 000147 - HOSPITAL DE EMERGENCIAS PEDIATRICAS
 Centro de Costo: 03 - OFICINA EJECUTIVA DE ADMINISTRACION

OEI.04 Fortalecer la rectoría y la gobernanza sobre el sistema de salud; y la gestión institucional; para el desempeño eficiente; ético e íntegro; en el marco de la modernización de la gestión pública
 AEI.04.02 Gestión orientada a resultados al servicio de la población; con procesos optimizados y procedimientos administrativos simplificados.

COD.	Actividad Operativa / Inversiones	Ubigeo	U.M.	Prioridad	Meta	PROGRAMACION												Total Anual
						1	2	3	4	5	6	7	8	9	10	11	12	
19AO000274987	GESTION ADMINISTRATIVA	150115 : LA VICTORIA	001 : ACCION	2 : Alta	Fisico	0	0	1	0	0	1	0	0	0	1	0	1	4
					Financiero S/..	562,157	562,157	562,158	562,157	562,158	562,157	562,158	562,157	562,158	562,158	562,158	562,158	6,745,896

Unidad Ejecutora : 000147 - HOSPITAL DE EMERGENCIAS PEDIATRICAS
 Centro de Costo: 03.01 - OFICINA DE PERSONAL

OEI.01 Prevenir; vigilar; controlar y reducir el impacto de las enfermedades; daños y condiciones que afectan la salud de la población; con énfasis en las prioridades nacionales
 AEI.01.02 Prevención y control de enfermedades transmisibles; fortalecidos; con énfasis en las prioridades sanitarias nacionales.

COD.	Actividad Operativa / Inversiones	Ubigeo	U.M.	Prioridad	Meta	PROGRAMACION												Total Anual
						1	2	3	4	5	6	7	8	9	10	11	12	
19AO000274992	4395701 - SERVICIOS DE ATENCION DE TUBERCULOSIS CON MEDIDAS DE CONTROL DE INFECCIONES Y BIOSEGURIDAD	150115 : LA VICTORIA	395 : TRABAJADOR PROTEGIDO	1 : Muy Alta	Fisico	29	29	30	29	29	30	29	29	30	29	29	30	352
					Financiero S/..	12,416	12,416	12,418	12,416	12,416	12,418	12,416	12,416	12,418	12,416	12,416	12,418	149,000

OEI.02 Garantizar el acceso a cuidados y servicios de salud de calidad organizados en Redes Integradas de Salud; centradas en la persona; familia y comunidad; con énfasis en la promoción de la salud y la pre
 AEI.02.04 Atención de Urgencias y Emergencias Médicas; eficiente y oportuna.

COD.	Actividad Operativa / Inversiones	Ubigeo	U.M.	Prioridad	Meta	PROGRAMACION												Total Anual
						1	2	3	4	5	6	7	8	9	10	11	12	
19AO000275074	5005139 - ASISTENCIA TECNICA Y CAPACITACION	150101 : LIMA	086 : PERSONA	1 : Muy Alta	Fisico	0	0	0	0	0	0	0	0	50	0	0	0	50
					Financiero S/..	0	0	0	0	0	0	0	0	60,000	0	0	0	60,000

OEI.04 Fortalecer la rectoría y la gobernanza sobre el sistema de salud; y la gestión institucional; para el desempeño eficiente; ético e íntegro; en el marco de la modernización de la gestión pública
 AEI.04.02 Gestión orientada a resultados al servicio de la población; con procesos optimizados y procedimientos administrativos simplificados.

COD.	Actividad Operativa / Inversiones	Ubigeo	U.M.	Prioridad	Meta	PROGRAMACION												Total Anual
						1	2	3	4	5	6	7	8	9	10	11	12	
19AO000274993	OBLIGACIONES PREVISIONALES	150115 : LA VICTORIA	137 : PLANILLA	2 : Alta	Fisico	1	1	1	1	1	1	1	1	1	1	1	1	12
					Financiero S/..	12,699	12,699	12,699	12,699	12,699	12,699	12,699	12,699	12,699	12,699	12,699	12,699	152,390

OEI.05 Mejorar la gestión y el desarrollo de los recursos humanos en salud con énfasis en competencias; y la disponibilidad equitativa en el país
 AEI.05.01 Plan de Dotación de recursos humanos en salud acordado con Gobiernos Regionales; implementado.

COD.	Actividad Operativa / Inversiones	Ubigeo	U.M.	Prioridad	Meta	PROGRAMACION												Total Anual
						1	2	3	4	5	6	7	8	9	10	11	12	
19AO000274990	GESTION DE RECURSOS HUMANOS	150115 : LA VICTORIA	088 : PERSONA CAPACITADA	1 : Muy Alta	Fisico	42	42	41	42	42	41	42	42	41	42	42	41	500
					Financiero S/..	39,415	39,415	39,415	39,415	39,415	39,415	39,415	39,415	39,418	39,415	39,415	39,419	472,982

OEI.06 Fortalecer la gestión del riesgo y defensa ante emergencias y desastres

AEI.08.04 Entrenamiento en habilidades para la prevención y reducción de la vulnerabilidad y aumento de la resiliencia; de las comunidades organizadas frente al riesgo de desastres; fortalecido.

COD.	Actividad Operativa / Inversiones	Ubigeo	U.M.	Prioridad	Meta	PROGRAMACION												Total Anual
						1	2	3	4	5	6	7	8	9	10	11	12	
19AO000275008	5005580 - FORMACION Y CAPACITACION EN MATERIA DE GESTION DE RIESGO DE DESASTRES	150115 : LA VICTORIA	086 : PERSONA	1 : Muy Alta	Fisico	0	0	0	0	0	0	0	0	70	0	0	70	140
					Financiero S/..	0	0	0	0	0	0	0	0	10,250	0	0	10,250	20,500

Y ADAPTACION AL CAMBIO CLIMATICO

Unidad Ejecutora : 000147 - HOSPITAL DE EMERGENCIAS PEDIATRICAS
 Centro de Costo: 03.04 - OFICINA DE SERVICIOS GENERALES

OEI.02 Garantizar el acceso a cuidados y servicios de salud de calidad organizados en Redes Integradas de Salud; centradas en la persona; familia y comunidad; con énfasis en la promoción de la salud y la pre
 AEI.02.03 Redes Integradas de Salud; implementadas progresivamente a nivel nacional.

COD.	Actividad Operativa / Inversiones	Ubigeo	U.M.	Prioridad	Meta	PROGRAMACION												Total Anual	
						1	2	3	4	5	6	7	8	9	10	11	12		
19A000274995	MANTENIMIENTO Y REPARACION DE ESTABLECIMIENTOS DE SALUD	150115 : LA VICTORIA	001 : ACCION	1 : Muy Alta	Fisico	1	1	1	1	1	1	1	1	1	3	1	1	3	16
					Financiero S/.	21,092	21,092	21,092	21,092	21,092	21,092	21,092	21,092	21,092	21,092	21,092	21,092	21,092	21,092
19A000274998	SERVICIOS GENERALES	150115 : LA VICTORIA	001 : ACCION	1 : Muy Alta	Fisico	1	1	1	1	1	1	1	1	1	1	1	1	1	12
					Financiero S/.	228,589	228,589	228,589	228,589	228,589	228,589	228,589	228,589	228,589	228,589	228,589	228,589	228,589	228,589
19A000275001	MANTENIMIENTO Y REPARACION DE EQUIPO	150115 : LA VICTORIA	042 : EQUIPO	1 : Muy Alta	Fisico	191	191	192	191	191	192	192	192	192	192	192	192	192	2,300
					Financiero S/.	65,244	65,244	65,244	65,244	65,244	65,244	65,244	65,244	65,244	65,244	65,244	65,244	65,245	65,245

Unidad Ejecutora : 000147 - HOSPITAL DE EMERGENCIAS PEDIATRICAS
 Centro de Costo: 04 - DEPARTAMENTO MEDICO QUIRURGICO

OEI.C1 Prevenir; vigilar; controlar y reducir el impacto de las enfermedades; daños y condiciones que afectan la salud de la población; con énfasis en las prioridades nacionales

AEI.01.02 Prevención y control de enfermedades transmisibles; fortalecidos; con énfasis en las prioridades sanitarias nacionales.

COD.	Actividad Operativa / Inversiones	Ubigeo	U.M.	Prioridad	Meta	PROGRAMACION												Total Anual	
						1	2	3	4	5	6	7	8	9	10	11	12		
19A000275007	3331502 - SOB/ASMA	150115 : LA VICTORIA	016 : CASO TRATADO	1 : Muy Alta	Fisico	315	315	315	315	315	315	315	315	315	315	315	315	315	3,782
					Financiero S/.	31,218	31,218	31,218	31,218	31,218	31,228	31,218	31,218	31,218	31,218	31,218	31,218	31,218	31,218
19A000585097	3331501 - ANEMIA	150115 : LA VICTORIA	016 : CASO TRATADO	2 : Alta	Fisico	18	18	18	18	18	18	18	18	18	18	18	18	20	218
					Financiero S/.	996	996	996	996	996	996	996	996	996	996	996	996	996	996

OEI.02 Garantizar el acceso a cuidados y servicios de salud de calidad organizados en Redes Integradas de Salud; centradas en la persona; familia y comunidad; con énfasis en la promoción de la salud y la pre

AEI.02.03 Redes Integradas de Salud; implementadas progresivamente a nivel nacional.

COD.	Actividad Operativa / Inversiones	Ubigeo	U.M.	Prioridad	Meta	PROGRAMACION												Total Anual	
						1	2	3	4	5	6	7	8	9	10	11	12		
19A000275004	ATENCION EN HOSPITALIZACION	150115 : LA VICTORIA	031 : DIA-CAMA	1 : Muy Alta	Fisico	1,581	1,428	1,581	1,530	1,581	1,530	1,581	1,581	1,530	1,581	1,530	1,581	1,530	18,615
					Financiero S/.	474,606	474,606	474,606	474,606	474,606	474,610	474,606	474,606	474,606	474,606	474,606	474,606	474,610	474,610
19A000275066	OTRAS ATENCIONES DE SALUD ESPECIALIZADAS	150115 : LA VICTORIA	006 : ATENCION	1 : Muy Alta	Fisico	20	20	20	20	20	20	20	20	20	20	20	20	30	250
					Financiero S/.	9,400	9,400	9,400	9,400	9,400	9,400	9,400	9,400	9,400	9,400	9,400	9,400	9,400	9,400

Unidad Ejecutora : 000147 - HOSPITAL DE EMERGENCIAS PEDIATRICAS
 Centro de Costo: 05 - DEPARTAMENTO DE EMERGENCIA

OEI.01 Prevenir; vigilar; controlar y reducir el impacto de las enfermedades; daños y condiciones que afectan la salud de la población; con énfasis en las prioridades nacionales

AEI.01.02 Prevención y control de enfermedades transmisibles; fortalecidos; con énfasis en las prioridades sanitarias nacionales.

COD.	Actividad Operativa / Inversiones	Ubigeo	U.M.	Prioridad	Meta	PROGRAMACION												Total Anual	
						1	2	3	4	5	6	7	8	9	10	11	12		
19A000275016	3331101 - INFECCION RESPIRATORIA AGUDA (IRA) NO COMPLICADA	150115 : LA VICTORIA	016 : CASO TRATADO	1 : Muy Alta	Fisico	1,000	1,000	1,000	1,000	1,000	1,000	1,000	1,000	1,000	1,000	1,000	1,000	1,000	12,000
					Financiero S/.	53,697	53,697	53,697	53,697	53,697	53,697	53,701	53,697	53,697	53,697	53,697	53,697	53,701	53,701
19A000275019	3331201 - EDA ACUOSA NO COMPLICADA	150115 : LA VICTORIA	016 : CASO TRATADO	1 : Muy Alta	Fisico	629	629	629	629	629	629	629	629	629	629	629	629	628	7,547
					Financiero S/.	46,414	46,414	46,414	46,414	46,414	47,714	46,414	46,414	46,414	46,414	46,414	46,424	46,424	46,424
19A000275022	3331301 - INFECCIONES RESPIRATORIAS AGUDAS CON COMPLICACIONES	150115 : LA VICTORIA	016 : CASO TRATADO	1 : Muy Alta	Fisico	213	213	213	213	213	213	213	213	213	213	213	213	213	2,556
					Financiero S/.	62,668	62,668	62,668	62,668	62,668	62,668	62,670	62,668	62,668	62,668	62,668	62,671	62,671	62,671
19A000275025	3331401 - ATENCION EDA CON ALGUN GRADO DE DESHIDRATACION	150115 : LA VICTORIA	016 : CASO TRATADO	1 : Muy Alta	Fisico	258	258	258	258	258	258	258	258	258	258	258	260	260	3,100
					Financiero S/.	49,761	49,761	49,761	49,761	49,753	49,761	49,761	49,761	49,761	49,764	49,761	49,761	49,755	49,755
19A000584939	3331402 - ATENCION EDA CON DESHIDRATACION GRAVE SIN Y CON SHOCK	150115 : LA VICTORIA	016 : CASO TRATADO	1 : Muy Alta	Fisico	5	5	5	5	5	5	5	5	5	5	6	6	6	63
					Financiero S/.	1,042	1,042	1,042	1,042	1,042	2,342	1,042	1,042	1,042	1,042	1,042	1,040	1,040	1,040
19A000584974	3331302 - NEUMONIA GRAVE O ENFERMEDAD MUY GRAVE EN NIÑOS MENORES DE 2 MESES	150115 : LA VICTORIA	016 : CASO TRATADO	1 : Muy Alta	Fisico	88	88	88	88	88	88	88	88	88	88	88	88	85	1,053
					Financiero S/.	1,608	1,608	1,608	1,608	1,608	1,608	1,608	1,608	1,608	1,608	1,608	1,608	1,602	1,602
19A000584988	3331305 - NEUMONIA Y ENFERMEDAD MUY GRAVE EN NIÑOS DE 2 MESES A 4 AÑOS	150115 : LA VICTORIA	016 : CASO TRATADO	1 : Muy Alta	Fisico	12	12	12	12	12	12	12	12	12	14	14	14	150	
					Financiero S/.	833	833	833	833	833	833	833	833	833	833	833	833	833	837

OEI.02 Garantizar el acceso a cuidados y servicios de salud de calidad organizados en Redes Integradas de Salud; centradas en la persona; familia y comunidad; con énfasis en la promoción de la salud y la pre
 AEI.02.04 Atención de Urgencias y Emergencias Médicas; eficiente y oportuna.

COD.	Actividad Operativa / Inversiones	Ubigeo	U.M.	Prioridad	Meta	PROGRAMACION												Total Anual	
						1	2	3	4	5	6	7	8	9	10	11	12		
19A0000275059	5005140 - COORDINACION Y SEGUIMIENTO DE LA REFERENCIA	150115 : LA VICTORIA	006 : ATENCION	1 : Muy Alta	Fisico	167	167	167	167	167	167	167	167	167	167	167	167	167	2,000
					Financiero S/.	24,833	24,833	24,833	24,833	24,833	24,833	24,833	24,833	24,833	24,833	24,833	24,833	24,833	24,833
19A0000275061	5005901 - ATENCION DE TRIAJE	150115 : LA VICTORIA	006 : ATENCION	1 : Muy Alta	Fisico	5,000	5,000	5,000	5,000	5,000	5,000	5,000	5,000	5,000	5,000	5,000	5,000	5,000	60,000
					Financiero S/.	184,610	184,610	184,610	184,610	184,610	184,610	184,610	184,610	184,610	184,610	184,610	184,610	184,610	184,610
19A0000275064	5005903 - ATENCION DE LA EMERGENCIA Y URGENCIA ESPECIALIZADA	150115 : LA VICTORIA	006 : ATENCION	1 : Muy Alta	Fisico	333	333	333	333	333	333	333	333	333	333	333	333	337	4,000
					Financiero S/.	334,116	334,116	334,116	334,116	334,116	334,116	334,116	334,116	334,116	334,116	334,116	334,116	334,116	334,116
19A0000275071	5005899 - SERVICIO DE TRANSPORTE ASISTIDO DE LA EMERGENCIA	150115 : LA VICTORIA	083 : PACIENTE ATENDIDO	1 : Muy Alta	Fisico	64	64	64	64	64	64	64	64	64	64	64	64	63	767
					Financiero S/.	6,537	6,537	6,537	6,537	6,537	6,537	6,537	6,537	6,537	6,537	6,537	6,537	6,537	6,537
19A0000275072	5005900 - SERVICIO DE TRANSPORTE ASISTIDO DE LA URGENCIA	150101 : LIMA	083 : PACIENTE ATENDIDO	1 : Muy Alta	Fisico	14	14	14	14	14	14	14	14	14	14	14	14	13	167
					Financiero S/.	11,680	11,680	11,680	11,680	11,680	11,680	11,680	11,680	11,680	11,680	11,680	11,680	11,680	11,680
19A0000275082	5002824 - ATENCION AMBULATORIA DE URGENCIAS (PRIORIDAD III O IV) EN MODULOS HOSPITALARIOS DIFERENCIADOS AUTORIZADOS	150115 : LA VICTORIA	006 : ATENCION	1 : Muy Alta	Fisico	4,667	4,667	4,667	4,667	4,667	4,667	4,667	4,667	4,667	4,667	4,667	4,667	4,663	56,000
					Financiero S/.	317,852	317,852	317,852	317,852	317,852	317,852	317,852	317,852	317,852	317,852	317,852	317,852	317,852	317,852

OEI.08 Fortalecer la gestión del riesgo y defensa ante emergencias y desastres

AEI.08.04 Entrenamiento en habilidades para la prevención y reducción de la vulnerabilidad y aumento de la resiliencia; de las comunidades organizadas frente al riesgo de desastres; fortalecido.

COD.	Actividad Operativa / Inversiones	Ubigeo	U.M.	Prioridad	Meta	PROGRAMACION												Total Anual
						1	2	3	4	5	6	7	8	9	10	11	12	
19A0000275009	5004280 - DESARROLLO DE INSTRUMENTOS ESTRATEGICOS PARA LA GESTION DEL RIESGO DE DESASTRES	150115 : LA VICTORIA	201 : INFORME TECNICO	1 : Muy Alta	Fisico	0	0	1	0	0	1	0	0	0	2	0	2	6
					Financiero S/.	3,208	3,208	3,208	3,208	3,208	3,208	3,208	3,208	3,208	3,208	3,208	3,208	3,208
19A0000275010	5005560 - DESARROLLO DE SIMULACROS EN GESTION REACTIVA	150115 : LA VICTORIA	248 : REPORTE	1 : Muy Alta	Fisico	0	0	0	0	0	1	0	0	1	0	0	1	3
					Financiero S/.	0	0	4,050	0	0	-4,050	0	0	4,050	0	0	4,050	0
19A0000275011	5005561 - IMPLEMENTACION DE BRIGADAS PARA LA ATENCION FRENTE A EMERGENCIAS Y DESASTRES	150115 : LA VICTORIA	583 : BRIGADA	1 : Muy Alta	Fisico	0	0	0	0	0	2	0	0	0	0	0	2	4
					Financiero S/.	0	0	8,000	0	0	7,700	0	0	8,000	0	0	7,650	0
19A0000275013	5005585 - SEGURIDAD FISICO FUNCIONAL DE SERVICIOS PUBLICOS	150115 : LA VICTORIA	065 : INTERVENCION	1 : Muy Alta	Fisico	0	0	0	0	0	1	0	0	0	0	0	1	2
					Financiero S/.	7,784	7,784	7,784	7,784	7,784	7,784	7,784	7,784	7,784	7,784	7,784	7,784	7,784
19A0000275046	5005570 - DESARROLLO DE ESTUDIOS DE VULNERABILIDAD Y RIESGO EN SERVICIOS PUBLICOS	150115 : LA VICTORIA	610 : DOCUMENTO TECNICO	1 : Muy Alta	Fisico	0	0	0	0	0	0	0	0	1	0	0	0	1
					Financiero S/.	5,583	5,583	5,583	5,583	5,583	5,583	5,583	5,583	5,583	5,583	5,583	5,583	5,583

OEI.08 Fortalecer la gestión del riesgo y defensa ante emergencias y desastres

AEI.08.05 Gestión y comunicación eficiente y oportuna al COE salud; de la información de casos de emergencias masivas y desastres; fortalecida.

COD.	Actividad Operativa / Inversiones	Ubigeo	U.M.	Prioridad	Meta	PROGRAMACION												Total Anual
						1	2	3	4	5	6	7	8	9	10	11	12	
19A0000275012	5005612 - DESARROLLO DE LOS CENTROS Y ESPACIOS DE MONITOREO DE EMERGENCIAS Y DESASTRES	150115 : LA VICTORIA	248 : REPORTE	1 : Muy Alta	Fisico	1	1	1	1	1	1	1	1	1	1	1	1	12
					Financiero S/.	10,396	10,396	10,396	10,396	10,396	10,396	10,396	10,396	10,396	10,396	10,396	10,396	10,396

Unidad Ejecutora : 000147 - HOSPITAL DE EMERGENCIAS PEDIATRICAS
 Centro de Costo: 06 - DEPARTAMENTO DE ATENCION AL PACIENTE CRITICO

OEI.02 Garantizar el acceso a cuidados y servicios de salud de calidad organizados en Redes Integradas de Salud; centradas en la persona; familia y comunidad; con énfasis en la promoción de la salud y la pre

AEI.02.03 Redes Integradas de Salud; implementadas progresivamente a nivel nacional.

COD.	Actividad Operativa / Inversiones	Ubigeo	U.M.	Prioridad	Meta	PROGRAMACION												Total Anual
						1	2	3	4	5	6	7	8	9	10	11	12	
19A0000275053	INTERVENCIONES QUIRURGICAS	150115 : LA VICTORIA	065 : INTERVENCION	2 : Alta	Fisico	105	105	105	105	105	105	105	105	105	105	105	105	1,260
					Financiero S/.	21,433	21,433	21,433	21,433	21,433	21,433	21,433	21,433	21,433	21,433	21,433	21,433	21,433

OEI.02 Garantizar el acceso a cuidados y servicios de salud de calidad organizados en Redes Integradas de Salud; centradas en la persona; familia y comunidad; con énfasis en la promoción de la salud y la pre

AEI.02.04 Atención de Urgencias y Emergencias Médicas; eficiente y oportuna.

COD.	Actividad Operativa / Inversiones	Ubigeo	U.M.	Prioridad	Meta	PROGRAMACION												Total Anual
						1	2	3	4	5	6	7	8	9	10	11	12	



Anexo B-5 : POI Anual con Programacion Fisica y Financiera (Pendiente de Cierre)

19A0000275068	5005904 - ATENCION DE LA EMERGENCIA DE CUIDADOS INTENSIVOS	150101 : LIMA	006 : ATENCION	1 : Muy Alta	Fisico	25	25	25	25	25	25	25	25	25	25	25	25	25	300
					Financiero S/.	189,685	189,685	189,685	189,685	189,685	189,685	189,685	189,685	189,685	189,688	189,685	189,687	189,688	2,276,230
19A0000275070	5005905 - ATENCION DE LA EMERGENCIA QUIRURGICA	150101 : LIMA	006 : ATENCION	1 : Muy Alta	Fisico	125	125	125	125	125	125	125	125	125	125	125	125	125	1,500
					Financiero S/.	161,380	161,380	161,380	161,380	161,380	161,380	161,380	161,380	161,380	161,380	161,380	161,380	161,380	1,936,561

OEI.04 Fortalecer la rectoría y la gobernanza sobre el sistema de salud; y la gestión institucional; para el desempeño eficiente; ético e íntegro; en el marco de la modernización de la gestión pública
 AEI.04.02 Gestión orientada a resultados al servicio de la población; con procesos optimizados y procedimientos administrativos simplificados.

COD.	Actividad Operativa / Inversiones	Ubigeo	U.M.	Prioridad	Meta	PROGRAMACION												Total Anual		
						1	2	3	4	5	6	7	8	9	10	11	12			
19A0000275042	3330701 - ATENCION DEL RECIEN NACIDO CON COMPLICACIONES QUE REQUIERE UCIN	150115 : LA VICTORIA	212 : EGRESO	1 : Muy Alta	Fisico	6	6	6	6	6	6	6	6	6	6	6	6	6	66	
					Financiero S/.	60,635	60,635	60,637	60,635	60,635	60,637	60,635	60,635	60,637	60,635	60,635	60,637	60,635	60,645	727,636

Unidad Ejecutora : 000147 - HOSPITAL DE EMERGENCIAS PEDIATRICAS
 Centro de Costo: 07 - DEPARTAMENTO DE ENFERMERIA

OEI.01 Prevenir; vigilar; controlar y reducir el impacto de las enfermedades; daños y condiciones que afectan la salud de la población; con énfasis en las prioridades nacionales
 AEI.01.01 Vacunación completa en niñas y niños menores de 15 meses de edad; y en niñas entre 9 y 13 años; con coberturas óptimas.

COD.	Actividad Operativa / Inversiones	Ubigeo	U.M.	Prioridad	Meta	PROGRAMACION												Total Anual	
						1	2	3	4	5	6	7	8	9	10	11	12		
19A0000275039	3325401 - VACUNACION NIÑO < 1 AÑO	150115 : LA VICTORIA	218 : NIÑO PROTEGIDO	2 : Alta	Fisico	50	50	50	50	50	50	50	50	50	50	50	50	50	600
					Financiero S/.	57,497	57,497	57,497	57,497	57,497	57,497	57,497	57,497	57,497	57,497	57,497	57,497	57,497	689,966
19A0000587592	3325402 - VACUNACION NIÑO = 1 AÑOS	150115 : LA VICTORIA	218 : NIÑO PROTEGIDO	2 : Alta	Fisico	9	9	9	9	9	9	9	9	9	9	9	9	9	111
					Financiero S/.	10,733	10,733	10,733	10,733	10,733	10,733	10,733	10,733	10,733	10,733	10,733	10,733	10,733	128,794
19A0000587658	3325403 - VACUNACION NIÑO = 4 AÑOS	150115 : LA VICTORIA	218 : NIÑO PROTEGIDO	2 : Alta	Fisico	4	4	4	4	4	4	4	4	4	4	4	4	4	48
					Financiero S/.	4,600	4,600	4,600	4,600	4,600	4,600	4,600	4,600	4,600	4,600	4,600	4,600	4,599	55,197
19A0000587704	3325405 - VACUNACION NIÑO = 2 AÑOS	150115 : LA VICTORIA	218 : NIÑO PROTEGIDO	2 : Alta	Fisico	2	2	2	2	2	2	2	2	2	2	2	2	2	24
					Financiero S/.	2,300	2,300	2,300	2,300	2,300	2,300	2,300	2,300	2,300	2,300	2,300	2,300	2,301	27,599
19A0000587720	3325406 - VACUNACION NIÑO = 3 AÑOS	150115 : LA VICTORIA	218 : NIÑO PROTEGIDO	2 : Alta	Fisico	1	1	2	1	1	2	1	1	2	1	1	2	1	16
					Financiero S/.	1,533	1,533	1,534	1,533	1,533	1,534	1,533	1,533	1,534	1,533	1,533	1,534	1,534	18,399

Unidad Ejecutora : 000147 - HOSPITAL DE EMERGENCIAS PEDIATRICAS
 Centro de Costo: 08 - DEPARTAMENTO DE AYUDA AL DIAGNOSTICO

OEI.02 Garantizar el acceso a cuidados y servicios de salud de calidad organizados en Redes Integradas de Salud; centradas en la persona; familia y comunidad; con énfasis en la promoción de la salud y la pre
 AEI.02.03 Redes Integradas de Salud; implementadas progresivamente a nivel nacional.

COD.	Actividad Operativa / Inversiones	Ubigeo	U.M.	Prioridad	Meta	PROGRAMACION												Total Anual	
						1	2	3	4	5	6	7	8	9	10	11	12		
19A0000275045	BRINDAR APOYO AL DIAGNÓSTICO EN LABORATORIO - 0000295	150115 : LA VICTORIA	050 : EXAMEN	1 : Muy Alta	Fisico	6,000	6,000	6,000	6,000	6,000	6,000	6,000	6,000	6,000	6,000	6,000	6,000	6,000	72,000
					Financiero S/.	92,967	92,967	92,967	92,967	92,967	92,967	92,967	92,967	92,967	92,967	92,967	92,967	92,967	1,115,609
19A0000275050	BRINDAR APOYO AL DIAGNÓSTICO POR IMÁGENES - 0000296	150115 : LA VICTORIA	050 : EXAMEN	1 : Muy Alta	Fisico	1,583	1,583	1,583	1,583	1,583	1,583	1,583	1,583	1,583	1,583	1,583	1,587	19,000	
					Financiero S/.	61,978	61,978	61,978	61,978	61,978	61,978	61,978	61,978	61,978	61,978	61,978	61,978	61,978	743,740

Unidad Ejecutora : 000147 - HOSPITAL DE EMERGENCIAS PEDIATRICAS
 Centro de Costo: 09 - DEPARTAMENTO DE APOYO AL TRATAMIENTO

OEI.02 Garantizar el acceso a cuidados y servicios de salud de calidad organizados en Redes Integradas de Salud; centradas en la persona; familia y comunidad; con énfasis en la promoción de la salud y la pre
 AEI.02.03 Redes Integradas de Salud; implementadas progresivamente a nivel nacional.

COD.	Actividad Operativa / Inversiones	Ubigeo	U.M.	Prioridad	Meta	PROGRAMACION												Total Anual	
						1	2	3	4	5	6	7	8	9	10	11	12		
19A0000275028	BRINDAR UNA ADECUADA DISPENSACION DE MEDICAMENTOS Y PRODUCTOS FARMACEUTICOS	150115 : LA VICTORIA	134 : RECETA	1 : Muy Alta	Fisico	44,500	44,500	44,500	44,500	44,500	44,500	44,500	44,500	44,500	44,500	44,500	44,500	44,500	534,000
					Financiero S/.	64,471	64,471	64,471	64,471	64,471	64,471	64,471	64,471	64,471	64,471	64,471	64,472	64,472	773,653
19A0000275030	ACCION NACIONAL CONTRA LA VIOLENCIA FAMILIAR Y SEXUAL	150115 : LA VICTORIA	006 : ATENCION	2 : Alta	Fisico	3	3	2	3	3	2	3	3	3	2	3	2	32	
					Financiero S/.	17,709	17,709	17,710	17,709	17,709	17,711	17,709	17,709	17,709	17,709	17,709	17,712	17,712	212,514
19A0000275033	APOYO AL CIUDADANO CON DISCAPACIDAD	150115 : LA VICTORIA	006 : ATENCION	2 : Alta	Fisico	3,500	3,500	3,500	3,500	3,500	3,500	3,500	3,500	3,500	3,500	3,500	3,500	3,500	42,000
					Financiero S/.	34,966	34,966	34,966	34,966	34,966	34,966	34,966	34,966	34,966	34,967	34,966	34,966	34,968	419,598
19A0000275036	DISPONIBILIDAD DE ALIMENTOS CON CALIDAD NUTRICIONAL PARA LA POBLACION	150115 : LA VICTORIA	101 : RACION	1 : Muy Alta	Fisico	3,500	3,500	3,500	3,500	3,500	3,500	3,500	3,500	3,500	3,500	3,500	3,500	3,500	42,000
					Financiero S/.	91,326	91,326	91,326	91,326	91,326	91,326	91,326	91,326	91,326	91,329	91,326	91,326	91,328	1,095,922

TOTAL FINANCIERO S/. 42,603,262.00



U.M. = Unidad de Medida.

Nota : La Prioridad se determinará en la Comisión de Planeamiento Estratégico

FIRMA

Ministerio de Salud
HOSPITAL DE EMERGENCIAS PEDIATRICAS
EL PRESENTE DOCUMENTO ES COPIA FIEL
DEL ORIGINAL QUE SE HA TENIDO A LA VISTA

21 ENE. 2019

NANCY CARMEN ATALAYA HUAMAN

SECRETARIA

Reg. N° 3019